

L'Associazione **PXE ITALIA ONLUS** è nata nel 1998 ed è affiliata all'analogha associazione internazionale PXE-International con sede a Washington D.C. (USA).

Ha lo scopo di aiutare le persone affette da Pseudoxantoma elasticum, una rara malattia genetica, ad affrontare le difficoltà che possono incontrare, diffondere informazioni sulla malattia PXE, sull'avanzamento della ricerca e sulle possibili terapie; inoltre, è impegnata nel raccogliere fondi per la ricerca scientifica su questa debilitante patologia genetica, ancora per molti aspetti sconosciuta.

La Associazione di Volontariato **Calcutta ONLUS** è stata costituita nel dicembre 2006 ai sensi della legge 266/91 e persegue il fine esclusivo della solidarietà sociale, umana, civile e culturale. E' iscritta al Registro Regionale delle Associazioni di Volontariato. Accreditata come provider presso il Ministero della Salute, ha ottenuto un finanziamento dal Ministero del Lavoro e delle Politiche Sociali per uno Sportello per le donne vittime di violenza. Offre servizio domiciliare di assistenza leggera e di assistenza socio-sanitaria con personale specializzato.
Relazioni esterne: Isabella Moro

Con il patrocinio di:



COME ARRIVARE A FIUGGI

In automobile

Autostrada del Sole. Uscita casello Anagni-Fiuggi Terme; superstrada Anticolana per circa Km 17. Da Roma si può arrivare a Fiuggi anche percorrendo le antiche vie consolari Casilina e Prenestina.

In pullman

Sono attivi servizi di pullman turistici nelle grandi città d' Italia, che fanno 1-2 corse settimanali per Fiuggi.

In treno

Linea ferroviaria Roma-Napoli via Cassino con scalo alla stazione Anagni-Fiuggi Terme (a circa Km 20 dal centro città). Le FFSS fanno in modo che ad ogni arrivo alla stazione di Anagni parta un bus per Fiuggi.

Autobus: orari partenze

Da Roma: Piazza dei Cinquecento (di fronte a Stazione Termini):

10,00	12,30	19,00
-------	-------	-------

L'autobus ferma anche alla stazione Anagnina (linea A della metropolitana) (per [aeroporto di Ciampino](#))

Da Fiuggi: P.Le XXIII Giugno (stazione Cotral):

06,30	10,00	16,00
-------	-------	-------

Tempo di percorrenza: 90 minuti

Acquisto biglietti:

Roma: biglietteria Cotral; metropolitana stazione

Termini; tabaccherie di via Gioberti 6, P.zza

Cinquecento 52, via Marsala 20

Fiuggi: bar presso il capolinea

Costo: €3,60: giornalieri BIRG €9,00 (andata/ritorno; treno; mezzi trasporto pubblici Comune di Roma)



PXE?...

MA NOI NON SIAMO RARI

11° Convegno Nazionale PXE (primo con accreditamento ECM)

Fiuggi, 11 Settembre 2010

Terme Bonifacio VIII

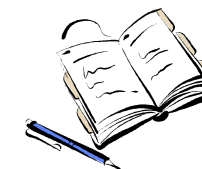

PXE Italia ONLUS
Via della Ferriera 17
40133 BOLOGNA
Email: pxeitalia@libero.it
www.pxeitalia.unimore.it

Calcutta Onlus Associazione di Volontariato
www.calcuttaonlus.it
info@calcuttaonlus.it

PROGRAMMA

9.30-10.00 - **Saluti**

- **Dott.ssa M. Sevi**, Responsabile dell'Associazione Calcutta Onlus
- **V. Azzaroni**, Presidente PXE-Italia Onlus

"PXE?...MA NOI NON SIAMO RARI"

10,00-10,30 – *Prof. I. Ronchetti*

La malattia genetica dal genotipo al fenotipo

10,30-11,00 – *Dott.ssa F. Boraldi*

La malattia genetica PXE e manifestazioni PXE-simili

11.00-11,30 – *Dott.ssa D. Guerra*

Le mutazioni del gene ABCC6 nel PXE

11,30-12,00 – *Dr. A. Sodi*

Manifestazioni retiniche e terapie nel PXE

12,00-12,30 – *Dr. R. Sevi*

Manifestazioni cardiovascolari nel PXE

12,30-13,00 – *Prof. G. De Santis*

Chirurgia ricostruttiva nel PXE

13,00-14,30 – Pranzo

14,30-15,00 – *Dott.ssa L. Pisciotta*
Dismetabolismo lipidico nel PXE

15,00-15,30 – *Prof.ssa D. Quaglino*
Avanzamenti della ricerca e prospettive future nel PXE

15,30-16,30 – **Discussione generale e conclusioni**

16,30-17,00 – **Consegna attestati, saluti e ringraziamenti**

L'incontro è rivolto a pazienti, famigliari, medici, paramedici, ricercatori e amici.

La partecipazione all'incontro è gratuita.

Fin d'ora si esprime il più sentito ringraziamento a tutti i partecipanti

ALBERGHI

Pacchetto hotel 3 stelle

Comprendivo di pernottamento, prima colazione, pranzo *oppure* cena
€ 60,00 a persona al giorno in doppia
€ 70,00 a persona al giorno in singola

Pacchetto hotel a 4 stelle

Comprendivo di pernottamento, prima colazione, pranzo *oppure* cena
€ 70,00 a persona al giorno in doppia
€ 80,00 a persona al giorno in singola

I partecipanti possono effettuare prenotazione alberghiera, richiedere servizi di trasporto da e per gli aeroporti o le stazioni ferroviarie di Agnani o Roma

Telefonando a

0775-327395 349-3181014

Oppure attraverso il nostro indirizzo email:
info@gueststar.eu

